

# NicoNico Hiroba 2020 summer



2008年の夏から始まった『スマイルフェスタ』。2019年の冬開催で24回目になりました。  
今回は今までの軌跡を振り返っていきましょう！



歯医者のお仕事体験



箱積みゲーム



スライム作り



間違探し



アンタル学園

記念すべき第1回目は、歯医者のお仕事体験コーナーをしました。初めての試みで、成功するか不安もありましたが、参加してくださった皆様に喜んでいただき、大成功を収めました。  
2回目、3回目と皆様に楽しんでいただけるよう、毎回企画を変えて行ってまいりました。終わった後、皆さまから「楽しかった」とたくさんお声をいただき、私たちも励みになりました。スマイルフェスタの際に、地域貢献として募金活動も実施いたしました。皆様のご協力のおかげで、車いす寄贈と西日本豪雨への義援金として寄付することができました。ご協力ありがとうございました。最後に、皆さまにお知らせです。これまで、夏と冬の二回行ってきたスマイルフェスタですが、2021年から冬開催の一回のみとさせていただきます。楽しみにして下さっていた皆様にはさみしい思いをさせていただきますが、その分、冬のスマイルフェスタに力を入れていきますので、引き続き楽しみに待っていてください！



2020年度のスマイルフェスタは新型コロナウイルスの感染予防のため中止とさせていただきます。

ご報告







## 新型コロナウイルスに対する 感染予防対策につきまして

新型コロナウイルスの感染拡大に伴い、患者様皆様方に安心して  
通院して頂けるように

当院では以下の取り組みを行っております。

当院に現在通院中でいらっしゃる方も、そうでない方皆様方にも  
是非目を通して頂きますと幸いです。

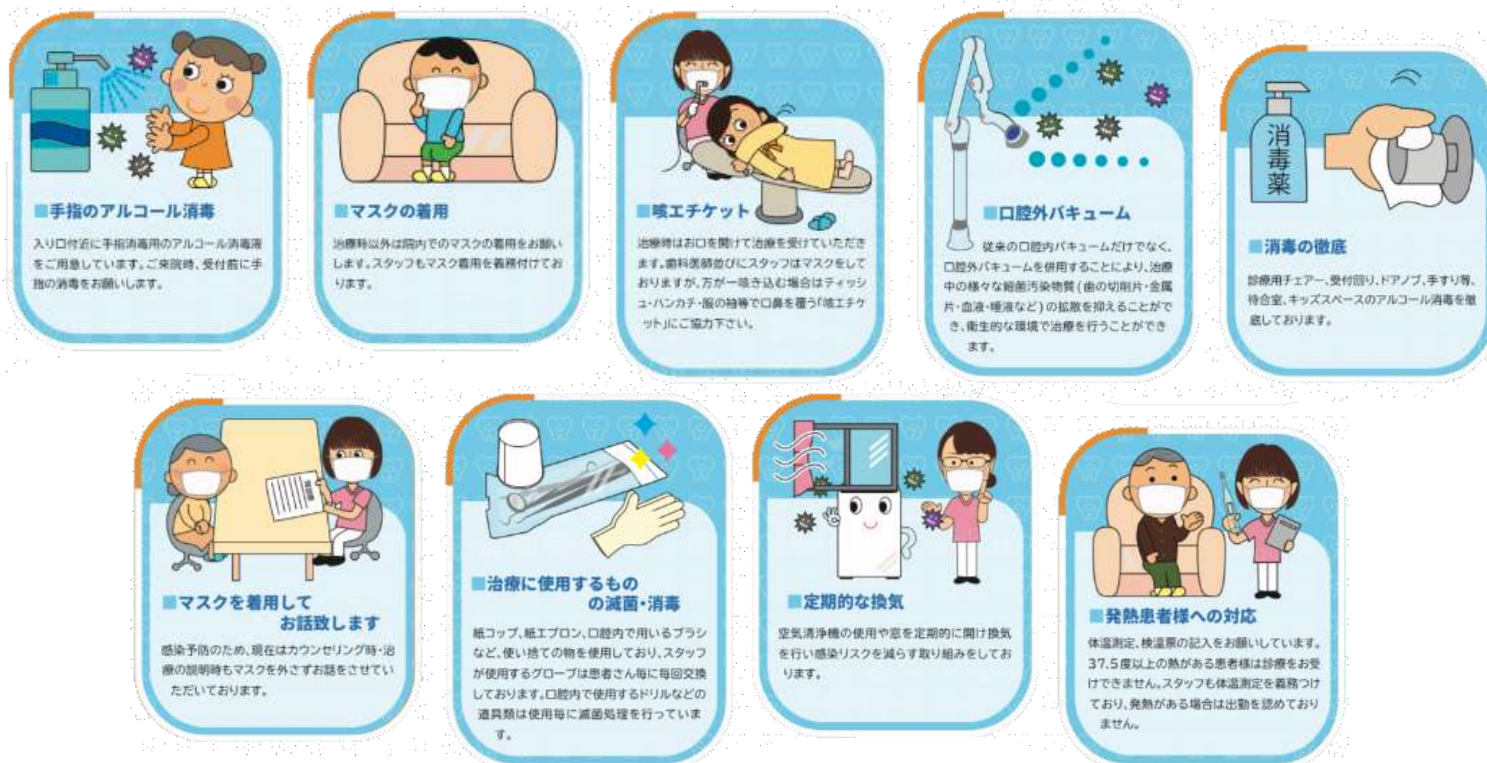

その他感染予防追加対策として、

- ・マスク以外にもゴーグルまたはフェイスシールド、グローブの着用を徹底しております。
- ・ソーシャルディスタンス（社会的距離）を確保するため  
原則、待合室が密にならないよう入室人数に制限を設けています。  
診療室が空いてればそちらで、もし待合室も密になりそうであれば診療室も空いてない  
際はお車で待機をお願いしております。
- ・接触感染の観点から待合室の新聞や雑誌を撤去しております。
- ・患者様に対する診療前の抗菌性洗口液による  
ガラガラブクブクがいの実施をお願いしております。

今後も最新の状況に合わせて万全の対策をスタッフ一同、  
一丸となって尽力してまいります。  
何卒ご理解とご協力のほどよろしくお願い申し上げます。



## 「虫歯になりやすい人、 なりにくい人の違いってなんだろう？」



同じように生活して、同じようなものを食べているのに、

兄弟でも虫歯になってしまう子とならない子。

歯磨きなんてあんまりしてないけど虫歯がない人、

定期検診もきちんと行っているのに、また虫歯になっていた( ; ∨ ; )

なんてことはありませんか？

虫歯を引き起こす原因は3つあります。

- ① 食事の習慣…間食(おやつなど)も含めて、回数が多いほど危険
- ② 虫歯菌の量…\*ミュータンス菌、\*ラクトバチラス菌が多いと危険
- ③ 唾液の質…酸性に傾いたお口の中を中性に戻す性質が低いと危険

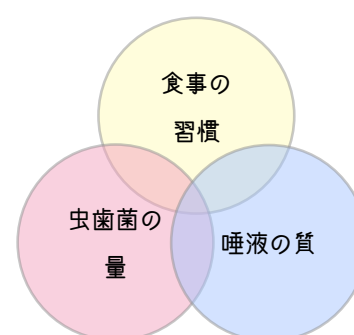

※ ミュータンス菌…虫歯を作り出す菌

※ ラクトバチラス菌…虫歯を進行させる菌

この3つが重なってしまうと！

虫歯を引き起こす可能性が大きくなります。

「磨けているか」「磨けていないか」以外にも虫歯の原因があります。

虫歯を作らない、虫歯を繰り返さない、予防するためには歯磨きだけでは充分ではありません。

自分のお口の環境を知り、原因を探り、予防プログラムを実施する事が大切です。



当院では虫歯のリスクを知ることができるサリバテスト（唾液検査）を  
行っています。受けてみたい方は、ぜひスタッフにお声掛けください。

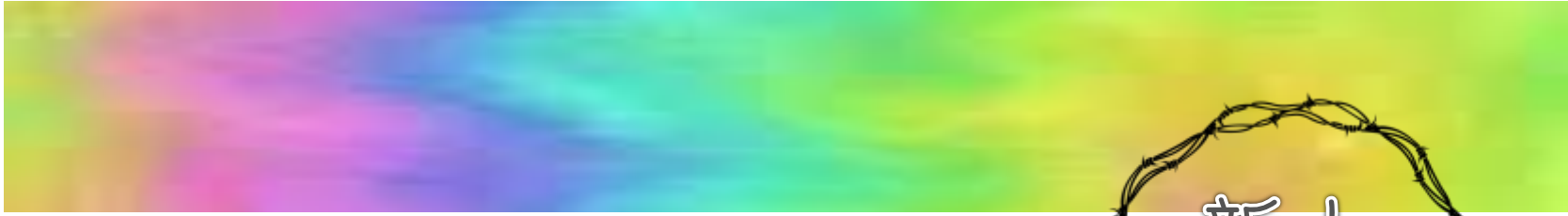

# 新人 紹介

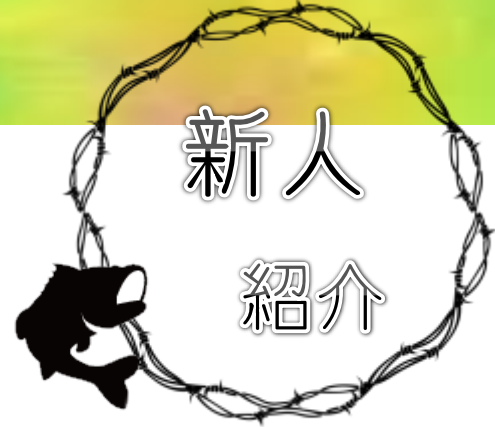

歯科衛生士 <sup>あおき</sup> 青木 <sup>まきこ</sup> 咲子



動物占い コアラ  
血液型 A型  
趣味 アクセサリー作り

歯医者怖い!!というイメージをなくして、みなさんが楽しく治療に通えるような空間を作れるように心がけたいと思います。

歯科衛生士 <sup>すずき</sup> 鈴木 <sup>あかり</sup> 明里



動物占い おおかみ  
血液型 B型  
趣味 ピアノ

患者様一人一人に寄り添って  
お口の健康をサポートさせていただきます。

受付 <sup>こじま</sup> 児島 <sup>かほ</sup> 圭穂

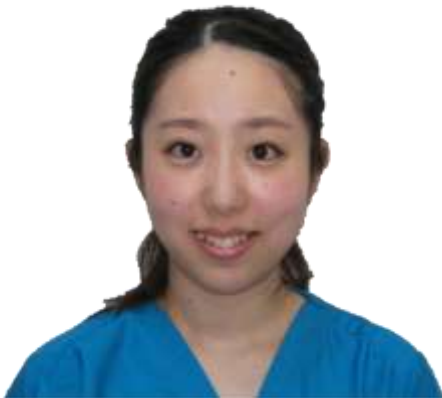

動物占い トラ  
血液型 O型  
趣味 ウクレレ

多くの患者様が安心して来院できるよう  
明るく笑顔でお迎えいたします。



<sup>しゅっせうお</sup>「出世魚」ってご存知ですか？

成長に伴って出世するように名前が変わる魚のことです。  
縁起が良いとされ、祝い事に用いられたそうです。  
スズキならセイゴ→フッコ→スズキ  
ブリならワカシ→イナダ→ワラサ→ブリ  
成長に伴い、変わっていく。  
出世するにはいろんな試練があったのかもしれませんが。  
私達も試練が続くのでしょうか。  
新型コロナウイルスや各地での豪雨などによる災害。  
簡単には成長させてもらえないようです。  
スズキ、ブリのように  
どんな試練にも耐えられるよう備えておきたいものですね。

